

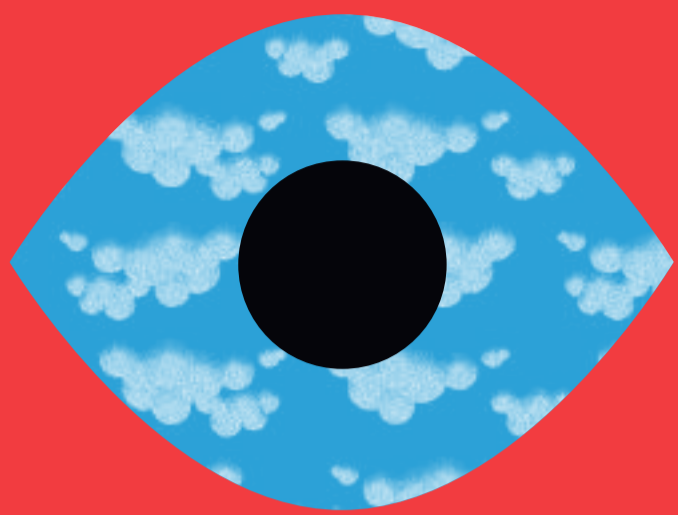

www.arci.modena.org

# GUIDA AI CIRCOLI ARCI DI MODENA E PROVINCIA



## OLTRE I MURI

## ARCI, SPINGERE LO SGUARDO OLTRE I MURI

Nell'ultimo mezzo secolo, quasi un terzo delle nazioni ha costruito barriere per separarsi da qualcosa o qualcuno. Ai muri fisici si aggiungono quelli invisibili della paura e dell'intolleranza, fomentati dai media e dalla politica esercitata per consenso e in costante aumento con il crescere di guerre che minacciano i confini dell'Europa. Mai come in questo momento storico di nazionalismi, è nostra responsabilità spingere lo sguardo oltre i confini. **Oltre i muri**, così come recita lo slogan della campagna tesseramento 2024-2025, per contrastare le disuguaglianze e le divisioni che attraversano il nostro paese, alimentate da un governo che ogni giorno innalza confini identitari e muri per limitare le libertà e il diritto di dissentire.

Guardare oltre i muri significa anche re-imparare a sognare, a giocare, a sfidare la consuetudine e immaginare l'impossibile. Lo facciamo partendo dal lavoro quotidiano con i nostri circoli e dalle opportunità per la socià: dall'app al tesseramento alias, che lo scorso anno ha permesso a quasi 2mila persone in transizione di genere di autodeterminarsi e scegliere un nome di elezione. A dimostrazione di un'associazione aperta, femminista, antifascista e antirazzista, che in modo collettivo va oltre i muri e si spinge verso nuovi orizzonti.

Anna Lisa Lamazzi  
Presidente Arci Modena

## MODENA

- 4 VILLE**  
via Barbolini, 7/9 - 41123 Villanova  
059849652 | info@pol4ville.it | www.pol4ville.it
- 87 & G. PINI**  
via Pio La Torre, 61 - 41126 Modena  
059300015 | polisportiva87@gmail.com | www.pol87pini.it
- AKOS**  
via Armellini, 11 - 41025 Modena  
akosassculturale@gmail.com
- ARTISTI DRAMA**  
via Bonacini, 293 - 41121 Modena  
0598722717 | info@dramateatro.it | www.dramateatro.it
- ASIA DOJO**  
via Orlandi, 20/A - 41122 Modena  
059454367 | info@asiamodena.it | www.asiamodena.it
- AVANZI DI BALERA**  
via della Genziana, 18 - 41126 Modena  
info.amadb@gmail.com
- BAGGIOVARA**  
via Cavezzo, 27 - 41126 Baggiovara  
0595103771 | pol.baggiovara@libero.it  
www.polisportivabaggiovara.it
- BAL A MO**  
c/o Sala Orti Urbani  
viale Leonardo da Vinci, 158 - 41126 Modena
- CABASSI CIRCOLO CULTURA CINEMATOGRAFICA**  
via Nicolò dell'Abate, 50 - 41121 Modena  
059236291 | circolocabassi@libero.it | www.filmstudio7b.it
- CITTÀ FUTURA**  
via Zucconi, 45 - 41124 Modena  
cittafutura.mo@gmail.com

- IDEE IN CIRCOLO**  
via IV Novembre 40/A - 41123 Modena  
associazioneideeincircolo@gmail.com  
www.associazioneideeincircolo.wordpress.com
- INSIEME A NOI**  
via Albinelli, 40 - 41121 Modena  
insiemeanoi.mo@gmail.com
- INSTABILE 19 - CAJKA TEATRO D'AVANGUARDIA POPOLARE**  
via Pisano, 265 - 41125 Modena  
0599786216 | cajkateatro@gmail.com | www.cajkateatro.net
- KABARA LAGDAF - ASSOCIAZIONE DI SOLIDARIETÀ CON IL POPOLO SAHARAWI**  
via IV Novembre, 40/L - 41123 Modena  
info@kabaralagdaf.it | www.kabaralagdaf.it
- LAGHI ELENA**  
piazza dello Sport, 11 - 41030 Bomporto  
laghielena2020@gmail.com  
laghi-elena-circolo-arci-aps.business.site
- LOW SIDE INC**  
via Marzabotto, 4 - 41030 Bomporto  
morrolmcm Modena@gmail.com
- LUNA DI MAGGIO**  
via del Voltone, 2 - 41121 Modena  
lunadimaggio18@gmail.com
- MADONNINA**  
via Don Pasquino Fiorenzi, 135 - 41123 Modena  
059332098 | pol.madonnina@gmail.com  
www.polisportivamadonnina.org
- MALA YUNTA**  
viale dell'Indipendenza, 25/a - 41122 Modena  
m.malayunta@gmail.com | www.malayunta.eu
- MARZAGLIA**  
strada Chiesa, 87 - 41123 Marzaglia  
arcimarzaglia@gmail.com
- MILINDA**  
largo Pucci, 14 - 41122 Modena  
059315471 | centromilinda@gmail.com

- SALICETA SAN GIULIANO**  
stradello Chiesa di Saliceta San Giuliano, 52 - 41125 Modena  
059345650 | polisportivasalicetasportrick@gmail.com  
www.polisportivasalicetamodena.com
- SAN DAMASO**  
via Scartazzetta, 53 - 41126 San Damaso  
059468596 | polsandamaso@gmail.com
- SAN DONNINO**  
via della Genziana, 18 - 41126 Modena  
polisportivasandonnino72@gmail.com
- SAN FAUSTINO**  
via Willgelmo, 72 - 41124 Modena  
059357553 | info@polisanfaustino.it  
www.polisanfaustino.it
- SIRENELLA**  
via Montegrappa, 47 - 41121 Modena  
059232489 | info@sirenellamodena.it  
www.sirenellamodena.it
- SOLARESE**  
via I Maggio, 23 - 41030 Solara di Bomporto
- SOMANTICA PROJECT**  
via Keplero, 12 - 41126 (sede legale)  
somaticaprojectasd@gmail.com | www.pazoteatro.com
- SPAZIOLEARTI**  
via Fanti, 101 - 41122 Modena  
spazioleartiassociazionecultur@gmail.com
- SUPERCINEMAESTIVO**  
via IV Novembre, 40/L - 41123 Modena  
0592924704 | modenasurepercinemaestivo@gmail.com  
www.arcimodena.org
- TEATRO DEI VENTI**  
via San Giovanni Bosco, 150 - 41121 Modena  
0597114312 | info@teatrodeiventit.it  
www.teatrodeiventit.it

- CIVICA 15A**  
via Roncaglia, 15/A - 41124 Modena  
circolo.civica15a@gmail.com
- COGNENTESE**  
via Tonini, 5 - 41126 Cognento  
059344578 | pol-cognentese@tiscali.it
- CONSORZIO CREATIVO**  
via Gaddi c/o Orrea, 49 - 41124 Modena  
info.consorziocreativo@gmail.com | www.consorziocreativo.it
- FEDERCACCIA MODENESE**  
via Bellaria, 211 - 41126 Vaciglio  
059461022
- FILATOIO - FESTIVAL DELLA FIABA**  
via De' Bonomini 61/63 - 41121 Modena  
3403191825 | info@festivaldellafiaba.com  
www.festivaldellafiaba.com | www.filatoio.com
- FLORIDA**  
via Delfini, 52 - 41123 Modena  
0594824468 | circoloflorida@libero.it  
www.circoloflorida.com
- FORUM BASTIGLIA**  
viale Don Giovanni Minzoni, 1 - 41030 Bastiglia  
polivalenteforumbastiglia@gmail.com
- FOUR**  
Strada Montanara, 113 - 41122 Modena  
metodofour@gmail.com
- GINO NASI**  
via Tarquinia, 55 - 41125 Modena  
059362389 | info@polginonasi.com | www.polginonasi.com
- GRANTERRE CIRCOLO AZIENDALE**  
strada Gherbella, 320 - 41126 Modena  
circolo.salumificispa@granterre.it
- GRUPPO MODENESE SCIENZE NATURALI**  
strada Morane, 361 - 41125 Modena  
059331266 | newsletter@entomodena.com  
www.entomodena.com

- MODENA EST**  
viale dell'Indipendenza, 25 - 41122 Modena  
059283449 | info@polisportivamodenaest.it  
www.polisportivamodenaest.it
- MONTEFIORINO**  
via Repubblica dell'Ossola, 82/A - 41122 Modena
- MORANE**  
strada Morane, 361 - 41125 Modena  
0598772916 | polmorane@gmail.com
- MULINI NUOVI**  
strada Albareto, 359 - 41122 Modena  
circolomulinuovi@libero.it
- IL MURAGLIONE**  
strada San Faustino, 199 - 41125  
ilmuraglione@gmail.com
- MUTINAE PLECTRI**  
via Ghironi, 157 - 41126 Modena  
info@ottocorde.it
- OFFICINA PROGETTO WINDSOR**  
via San Faustino, 155/U - 41124 Modena  
opwindsor@tiscali.it
- LA PIOPPA**  
via Savoniero, 79 c/o Barchi Giovanni - 41125 Modena
- PESCA E ATTIVITÀ SUBACQUEE**  
via IV Novembre, 40/C - 41123 Modena  
059829086 | modena@fipsas.it | www.fipsasmo.it
- RAVARINO**  
via Maestra, 175 - 41017 Ravarino  
059905053 | arcuisp.ravarino@gmail.com
- SACCA**  
via Paltrinieri, 80 - 41122 Modena  
059311434 | info@polisportivasacca.net  
www.polisportivasacca.net

- TEATRO PER AMORE**  
viale IV Novembre, 40/C - 41123 Modena  
teatroxamore@gmail.com
- IL TORRAZZO**  
via Papa Giovanni XXIII, 10 - 41122 Modena  
059253027 | iltorrazzo2015@libero.it  
www.polivalenteiltorrazzo.com
- TRA SACCIA E PANERA**  
via Barberini, 162 c/o Oscar Zini - 41125 Modena  
059350619
- TREOLMESE BOCCIOFILA**  
strada Barchetta, 411/b - 41123 Modena  
059334523 | treolmese@gmail.com  
www.bocciofilatreolmese.weebly.com
- UNION 81**  
via Tincani e Martelli, 140 - 41126 Modena  
059460450 | pol.union81@yahoo.it
- VIBRA - PROGETTO LEFT**  
via IV Novembre, 40/A - 41123 Modena  
059826216 | info@vibra.tv | www.vibra.tv
- VILLA D'ORO**  
via del Lancillotto, 10/12 - 41122 Modena  
059312158 | info@polvilladoro.it | www.polvilladoro.it
- VIRTUS**  
via Francesco Nicoli, 162 - 41124 Modena  
annavirtus@gmail.com
- VIVERE INSIEME**  
strada Panni, 167 - 41125 Modena  
vivereinsememodena@gmail.com
- VIVINATURA**  
stradello Barca, 225 - 41126 San Donnino  
059468354 | www.laghivivinatura.com

## HERA HYBRID

Finalmente un'offerta che fa fronte alle oscillazioni dei prezzi di luce e gas.



Scegli Hera Hybrid: l'offerta che combina la sicurezza del prezzo fisso e la flessibilità del prezzo variabile. Così ti metti al riparo dagli aumenti e benefici dei ribassi dei prezzi di luce e gas.

Offerta a mercato libero di Hera Comm S.p.A. e società controllate.



800.900.160  
heracomm.gruppohera.it



## OLTRE I MURI

## OTTIENI LA TUA TESSERA DIGITALE

Inquadra il QR code  
Seleziona lo store  
Scarica l'app  
Inserisci i dati richiesti



Tesseramento 2024-2025



Design: Orlica Studio

## OLTRE I MURI

### LIBERO DI ESSERE

In questo tempo abbiamo la responsabilità di contribuire a creare una cultura che sia profondamente solidale e rispettosa della diversità e dell'unicità di ciascuna, contro ogni forma di discriminazione legata al sesso, all'orientamento sessuale e all'identità di genere.

Dal 2023 Arci mette a disposizione delle persone trans\* una procedura di tesseramento per garantire l'autodeterminazione di chi sta affrontando un percorso di transizione di genere.

### COME FUNZIONA

Le persone che intendono richiedere l'attivazione del tesseramento alias possono farlo attraverso la pre-iscrizione online sul Portale Arci (portale.arci.it/preadesione) e tramite l'APP Arci.

### IDENTITÀ ALIAS & PRIVACY

Questa procedura garantisce la tutela dei dati personali in fase di iscrizione e la possibilità di poter utilizzare una "identità alias" ovvero un nome differente da quello anagrafico, che sarà riportato anche sulla tessera associativa.

Per maggiori info: [www.arci.it/tesseramento-alias-2024/](http://www.arci.it/tesseramento-alias-2024/)

Tesseramento 2024-2025



Design: Orlica Studio

## LEGENDA ATTIVITÀ CIRCOLI

- ARTI, MOSTRE E LETTURE**
- CINEMA E SPETTACOLI TEATRALI**
- CORSI E CRESCITA**
- MUSIC CLUB E CIRCOLI GIOVANILI**
- IMPEGNO, ATTUALITÀ E CAUSE SOCIALI**
- INFANZIA E GIOVANI**
- POLISPORTIVE E SOCIALITÀ**

- FACEBOOK
- INSTAGRAM
- X
- YOUTUBE

## Help Gaza NOW

[www.arci.it/dona](http://www.arci.it/dona)

## BELLO PRENDERSI CURA DEGLI ALTRI.

## LA MIA SPESA FA DI PIÙ.



Coop Alleanza 3.0 sostiene progetti di solidarietà a favore della comunità.



## CODA AL CASELLO ADDIO!

Paga il pedaggio autostradale e i parcheggi con UnipolMove. Zero coda, zero sbatti.

Cosa aspetti? Acquistalo qui in pochi minuti. Subito attivo!



VUOI MAGGIORI INFORMAZIONI? TIASPETTIAMO IN AGENZIA



Agenzie di MODENA e FERRARA  
[www.assicoop.com](http://www.assicoop.com)

**LAPU' BELLA MUSICA DI SEMPRE**

**50° 60° 70° 80° 90°**

**RADIO GAMMA**

PER LA TUA PUBBLICITÀ

MULTIRADIO

tel. 059-698555

Più soluzioni e più esperienza al servizio del **no profit**

**Servizi**

Tutto quello che serve per potersi concentrare solo sul "fare"

Il corretto inquadramento fiscale e civilistico dell'attività e una puntuale gestione amministrativa sono indispensabili ai volontari e collaboratori delle organizzazioni no profit perché possano dedicarsi al proprio operato con la necessaria serenità.

**Benefit**

Tante opportunità in più che solo CNA può garantire

Aderire a una grande Associazione con migliaia di piccole e medie imprese sul territorio nazionale, vuol dire assicurarsi tanti vantaggi e opportunità di risparmio che non tutti possono offrire.

CNA Artigiani Imprenditori d'Italia

Modena Info Tel. 059 418393 nonprofit@mo.cna.it

**radiostella**

La Musica dei tuoi Ricordi più Belli

per la tua pubblicità: MULTIRADIO tel. 059-698555

**CARPI**

**AL PARCO "A. GOLDONI"**  
via Albone, 14 – 41011 Campogalliano  
059851594 | circologoldoniacampo@gmail.com

**ARCI ANZIANI ROVERETO**  
piazzale degli Alpini, 2 – 41016 Rovereto sul Secchia c/o Pol. Roveretana  
059671974 | arcirovereto@libero.it

**ARCI DUDE**  
via E. Berlinguer, 201 – 41019 Soliera  
059567869 | arci.dude@gmail.com

**ARCI SOLIERA**  
via E. Berlinguer, 201 – 41019 Soliera  
059567869 | arci.soliera@libero.it | www.arcisoliera.com

**ARCOBALENO**  
via Gliberti, 1 – 41012 Santa Croce di Carpi  
0594341631 | circolo.arcobaleno.carpi@gmail.com

**ATAGAMERS**  
via A. Gramsci, 22, – 41016 Novi di Modena  
exodusgrv@gmail.com

**AVERE CURA ODV**  
viale Peruzzi, 22 – 41012 Carpi  
segreteria@averecura.org  
www.averecuraodv.wordpress.com

**AZIENDALE SANITÀ**  
via Molinari, 2 – 41012 Carpi  
328353798 | pippigua@gmail.com

**BRUNO MORA**  
via Boccaletti, 3/B – 41012 San Marino di Carpi  
3409668915 | circolobrunomora@hotmail.it  
www.circolobrunomora.it

**CARPICOMIX**  
via Genova, 3 – 41012 Carpi  
carpicomix@gmail.com

**SANDRO CABASSI**  
via Genova, 1 – 41012 Carpi  
059686650 | circolocabassi@libero.it  
www.circolocabassi.it

**SAN MARINESE**  
via Traversa San Lorenzo, 1/A – 41012 Carpi  
059650914 | polisportivasanmarinese@gmail.com

**SOLIERESE CENTRO SPORTIVO**  
piazzale Loschi, 190 – 41019 Soliera  
059850424 | centrosportivopoli@virgilio.it  
www.centrosportivopolivalentesolierese.com

**TAVERNA**  
via Bigi Velles, 4 – 41016 Novi di Modena  
059677022 | arcitaverna@gmail.com

**UGO BARBARO**  
via Chiesa, 37 – 41012 Cortile di Carpi  
059662366 | arcicortile@gmail.com

**CASTELFRANCO**

**2DU**  
via Vittorio Veneto, 25/1 – 41015 Nonantola  
associazione2du@gmail.com

**ARCISOLIDARIETÀ CASTELFRANCO EMILIA - SAN CESARIO ODV**  
c/o Arci-Uiisp Polisportiva Castelfranco Emilia  
via A. Costa, 29 – 41013 Castelfranco Emilia  
059925379 | arcisancasario@gmail.com

**ARCISPAZIO**  
via Muzza Corona, 159/A – 41013 Piumazzo  
arcispaziopiumazzo@gmail.com

**CASTELFRANCO BOCCIOFILA**  
via Walter Tabacchi, 6 – 41013 Castelfranco Emilia  
059926531 | asdbocciofila.cast@gmail.com

**VIGNOLA**

**ARCI EX STAZIONE**  
via Matteotti, 15 – 41051 Castelnuovo Rangone  
circoloarciexstazione@gmail.com

**BOCCIOFILA CASTELVETRESE**  
via Costituzione, 23 – 41014 Castelvetro

**CAOS**  
via Matteotti, 14 – 41051 Castelnuovo Rangone  
circolocaos.castelnuovorangone@gmail.com

**CASTELVETRESE**  
via Costituzione, 23 – 41014 Castelvetro  
arci.castelvetrese@gmail.com

**CESARE BONVICINI**  
via Alessandro Ricchi, 1 – 41026 Pavullo n/F  
0536324262 | cesare.bonvicini@virgilio.it

**CIRCOLO POLIVALENTE OLIMPIA VIGNOLA**  
via Portello, 12 – 41058 Vignola c/o centro nuoto  
059773612 | amministrazione@pol-olimpia.it  
www.pol-olimpia.it

**COLLETTIVO FRIGNANO EXTRA**  
via Provinciale Casine di Sestola, 186 – 41029 Sestola  
collettivofrignanoextra@gmail.com

**POLIVALENTE CASTELNUOVO**  
via Bisi, 1 – 41051 Castelnuovo Rangone  
059538087 | polivalentecastelnuovo@hotmail.it  
www.polcastelnuovo.it

**PRIMULA VERDE**  
via Morri, 6 – 41026 Pavullo n/F  
circoloprimumaverdeaps@gmail.com

**RIBALTA**  
via Prampolini, 14 – 41058 Vignola  
circoloribalta@gmail.com

**CARPI**

**CIRO MENOTTI**  
via Mar Nero, 10 – 41012 Carpi  
circolocimenotti@gmail.com

**CIRCOLO RICREATIVO DEI GIOVANI E DEI LAVORATORI**  
via Mattei, 11/13 – 41011 Campogalliano  
masoni.edoardo@gmail.com

**COMITASSIMO DELLA BALORDA**  
via Carpi-Ravarino, 1986 – 41019 Sozzigalli  
prenotazionebalorda@gmail.com | www.balorda.biz

**COMITATO COMUNALE SOGGIORNI**  
viale Peruzzi, 22 – 41012 Carpi  
059685910 | centrisociali.orti@comune.carpi.mo.it  
www.comitatocomunalesoggiornicarpi.it

**CONTRADA DEI PID**  
via Chiesa Saliceto, 41 – 41011 Campogalliano  
circolodeipio@gmail.com

**CONTROMANO**  
via Bigi Velles, 4 – 41016 Novi di Modena c/o Circolo La Taverna  
arcicontromano@gmail.com

**DI VITTORIO G.**  
via Fornace, 36 – 41012 Carpi  
059664317 | luciano.e@libero.it

**DUE PONTI**  
via Seneca, 1/A – 41012 Carpi  
059698313 | circolodueponti@libero.it

**LA FONTANA**  
via Martinelli, 1 – 41012 Fossoli di Carpi  
059660782 | fontanafossoli@gmail.com

**GHIOTTONI**  
via C. Zoldi, 46 – 41016 Novi di Modena  
059677183 | bibian@tsnet.it

**CASTELFRANCO POLISPORTIVA ARCI**  
via A. Costa, 29 – 41013 Castelfranco Emilia  
059925379 | polisportiva1959@gmail.com

**ENNIO GARAGNANI – S. ANNA**  
via del Volontario, 117 – 41018 San Cesario sul Panaro  
egaragnanicircolarci@gmail.com

**GAGGIO**  
via Chiesa, 37 – 41013 Castelfranco Emilia – Loc. Gaggio  
pol.gaggio@gmail.com

**LA CITTÀ DEGLI ALBERI**  
via Lavichielle, 6 – 41013 Castelfranco Emilia  
059932204 | cittadeglialberi@gmail.com

**LA GRANDE**  
via Guercinesca Est, 1 – 41015 Nonantola  
arcilagrande@gmail.com

**MANZOLINO G. PRETI**  
via N. Sauro, 31 – 41013 Manzolino  
059939132 | circolocarcimanzolino@gmail.com

**NONANTOLA BALLANDO**  
via Puccini, 11 – 41015 Nonantola  
3479482596 | grabribrev@gmail.com

**NONANTOLA FILM FESTIVAL**  
via Eugenio Curjel, 28 – 41015 Nonantola  
segreteria@nonantolafilmfestival.it  
www.nonantolafilmfestival.it

**NUOVI LAGHI VELENO**  
via Valluzza, 19/A – 41015 Nonantola  
059547009 | lagoveleno@libero.it

**SAN CESARIO**  
via Vittorio Veneto, 4 – 41018 San Cesario sul Panaro  
059930295 | arcisancasario@gmail.com

**RINASCITA S. VITO**  
via Medicine, 1 – 41057 San Vito Spilamberto  
059798627 | rinascita.sanvito@gmail.com

**SAVIGNANO**  
c/o centro pol. savignanese "Tazio Nuvolari"  
via Emilia Romagna, 721 – 41056 Savignano sul Panaro  
059730229 | arcisavignano@virgilio.it

**SETTECANI**  
strada Castelnuovo Rangone, 5313 – 41057 Spilamberto

**SPILAMBERTESE**  
via Donizetti, 1 – 41057 Spilamberto c/o CS 1° Maggio  
059785861 | arcispilamberto@libero.it  
www.arcipolisportivaspilambertese.it

**SASSUOLO**

**ALETE PAGLIANI**  
via Monchio, 1 – 41049 Sassuolo  
0536807115 | ritagazzadi@libero.it

**AMICI DELLA LIRICA "R. MALAGOLI"**  
via Pia, 108 – 41049 Sassuolo  
0536808843 | info@amicidellaliricasassuolo.it  
www.amicidellaliricasassuolo.it

**ARCI CACCIA IL PARCO**  
via Padova, 7/A – 41049 Sassuolo  
0536883775 | acilparco@virgilio.it

**ASD PODISTICA SPORTIVISME FORMIGINE**  
via Vedriani, 30 – 41043 Casinatto di Formigine (sede legale)  
3284487155 | robertobenediti0604@gmail.com

**ASSOCIAZIONE INTERCULTURALE RAMINGO**  
via provinciale Lama, 84 – 41045 Montefiorino  
associazione.ramingo@gmail.com | www.ramingo.org

**GILBERTI**  
via Tassoni, 6 – 41012 Carpi  
059641575 | info@arcigilberticarpi.it  
www.arcigilberticarpi.it

**LA GRIGLIA**  
via Renzo Reggiani, 33 – 41011 Campogalliano  
3397748277 | apslagriglia@gmail.com

**IDEARTE SCUOLA**  
via Petrarca 23/D – 41012 Carpi (sede legale)  
3891986282 | ideartescuola@gmail.com

**KALINKA ARCI CLUB**  
via A. Tassoni, 6 – 41012 Carpi  
info@kalinkactub.it | www.kalinkaclub.it

**LORIS GUERZONI**  
via Genova, 1 – 41012 Carpi  
059683336 | info@centrosocialeguerzoni.it  
centrosocialeguerzoni.weebly.com

**MATTATOYO**  
via Rodolfo Pio, 4 – 41012 Carpi  
circolocarmattatoyo@gmail.com

**NICKELODEON CIRCOLO CINEMATOGRAFICO**  
viale Peruzzi, 22 – 41012 Carpi c/o Arci zona Carpi  
059695898 | nickelodeon@comune.carpi.mo.it

**NUOVO SARNO RIGHI**  
via Loschi, 16 – 41019 Limidi di Soliera  
arci.limidi@gmail.com

**POLISPORTIVA ROVERETANA**  
Piazzale degli Alpini, 2 – 41016 Rovereto sul Secchia  
059671974 | polisportiva@roveretana.it  
www.roveretana.it

**RINASCITA 1970**  
via Marte, 1 – 41012 Carpi  
059655321 | info@circolorinascita.it  
www.circolorinascita.it

**RITROVO SPORTIVO SOZZIGALLI**  
via Carpi Ravarino, 1986 – 41019 Sozzigalli di Soliera  
centrocivicosozzigalli@gmail.com

**MIRANDOLA**

**AI LAGHETTI**  
via Albero 27/1 – 41034 Finale Emilia  
ailaghetti.massa@gmail.com

**ARCOBALENO**  
via Milano, 4 – 41036 Medolla  
arcobalenomedolla@gmail.com

**ASSOCIAZIONE VOLONTARI AQUARAGIA**  
via Dorando Pietri, 15 – 41037 Mirandola  
cpmmirandola@gmail.com | http://www.aquaragia.it

**FERMATA 23**  
via Marconi, 37 – 41031 Camposanto  
fermata23@gmail.com

**GRUPPO IMPERIALE**  
via Ferrino, 635 – 41038 San Felice sul Panaro  
info@pontesanpellegrino.com  
www.pontesanpellegrino.com

**NUOVO CIRCOLO VALLATESE**  
via Rocca, 4 – 41033 Concordia sulla Secchia  
375598364 | nuovocircolovallateseaps@gmail.com

**ONDALATINA**  
via S.M. Carano, 58/A – 41037 Mirandola

**POLITEAMA SAN MARTINO SPINO**  
via Valneromosa, 1 – 41037 Mirandola  
circolopoliteamasanmartino@gmail.com

**QUARANTOLESE**  
via Sandro Pertini, 5 – 41037 Mirandola (fraz. Quarantoli)  
053535404 | quarantolese.aps@gmail.com  
www.quarantolese.it

**ZENI**  
via Dosso, 32 – 41037 Mirandola

**AVIS CULTURA FOLK**  
via per Sassuolo, 6 – 41043 Formigine  
335640040 | mottiautonoleggio@gmail.com

**FORMIGINESE**  
via Caduti di Superga, 2 angolo Viale dello Sport – 41043 Formigine  
059574988 | polisportiviformiginese@gmail.com  
www.polisportiviformiginese.com

**MARANELLO "SCARAMELLI"**  
via Dino Ferrari, 47 – 41053 Maranello  
3391107221 | circoloarcimaranello@gmail.com

**NUOVAMENTE ASSOCIAZIONE CULTURALE**  
via Caduti di Superga, 2 – 41043 Formigine  
059557994 | corsi@nuovamentecorsi.it  
www.nuovamentecorsi.it

**NURAGHE**  
via Gramsci, 32 – 41042 Fiorano Modenese  
0536830965 | cnuraghe@libero.it | www.circolonuraghe.it

**OASI**  
via Cameazzo, 6 – 41042 Fiorano Modenese  
335389158 | innokappa@libero.it

**OTTAVIO TASSI**  
via Repubblica, 32 – 41049 Sassuolo  
0536884988 | circolotassi@gmail.com

**PRIMO MAGGIO**  
via Pista, 41 – 41049 Sassuolo  
0536809001 | circoloprimumaggiosassuolo@gmail.com

**LE QUERCE**  
via Vandelli, 211 – 41053 Pozza di Maranello  
3456309848 | lucianonemesini@gmail.com

**TILT ASSOCIAZIONE GIOVANILE**  
piazza Ciro Menotti, 1 – 41042 Fiorano Modenese (sede legale)  
3280826988 | associazioneilt@gmail.com  
www.ennesimofilmfestival.com

**CGIL CAAF Emilia Romagna MODENA**

**I NOSTRI SERVIZI PER TE**

- ASSISTENZA FISCALE 730 – IMU – MOD. REDDITI
- ISEE COMPILAZIONE
- COLF, BADANTI E BABY SITTER PER REGOLARIZZARE IL RAPPORTO DI LAVORO
- AMMINISTRATORE DI SOSTEGNO INFORMAZIONI E ASSISTENZA
- SUCCESSIONI OBBLIGHI GUERIDICI E TRIBUTARI
- PARTITE IVA INDIVIDUALI ASSISTENZA FISCALE E AMMINISTRATIVA

caafmodena@er.cgil.it

www.caafemiliaromagna.it/modena/

059-235680

**TRC MODENA UN ACCENTO INCONFONDIBILE**

CANALE 11 PROGRAMMAZIONE SETTIMANALE

**20:30 LUNEDÌ**  
Sesto set  
Servizi, commenti e interviste sul campionato di volley al maschile.

**20:30 MARTEDÌ**  
Consumatori  
Spendere bene per vivere meglio. Consigli ai consumatori. Conduce Montanigro Cionavalla

**20:30 MERCOLEDÌ**  
Dedicatedo ai temi della sanità e della salute, ogni settimana la trasmissione affronta un tema diverso e si confronta con i professionisti delle aziende sanitarie.

**20:30 VENERDÌ**  
Nero & Verde  
Seminario dedicato alle notizie e i protagonisti del Sassuolo Calcio.

**20:30 SABATO**  
Sattimantale dedicato a teatro, musica, arte e cinema. Culture e spettacoli in Emilia Romagna.

**20:30 DOMENICA**  
Sette+

**21:30 LUNEDÌ**  
Giulii di Sera  
Diretto dallo studio con Paolo Reggiani e i suoi ospiti, per il commento della partita del Modena Calcio in Serie B.

**21:30 MARTEDÌ**  
Salute & Benessere  
Dedicato ai temi della sanità e della salute, ogni settimana la trasmissione affronta un tema diverso e si confronta con i professionisti delle aziende sanitarie.

**21:30 MERCOLEDÌ**  
UNOTED - IMAGNIFICI7 MENO 2  
La trasmissione live di Andrea Barbis e Andrea Marzari con Marco Ligabue (Paroli di Luiano), Alberto Bertoli (figlio di Pierangelo) e il maestro Telli che raccontano, cantano e suonano la musica d.o.c.

**22:00 GIOVEDÌ**  
Nautilus  
Condotto da Ettore Tazzoli, tratta i temi più dibattuti del momento su politica, cultura, costume.

**21:30 SABATO**  
Buone Cose  
Buone Cose è un viaggio allo scoperta delle buone prassi che producono quello che arriva sulle nostre tavole. Risorse e tradizioni in grado di evidenziare qualità, sicurezza e sostenibilità.

**21:30 DOMENICA**  
Let It B  
Alessandro Iori e i suoi ospiti analizzano la giornata calcistica

**Tutti i giorni**

7.00 Freschi di stampa

10.00 Detto Tra Noi

12.15 Noster Chef

13.30 Mo Pensa Te

14.00 - 15.00 Il Telegiornale

19.30 - 21.00 TRC Sport

18.45 TRC Sport

19.05 Affari quotidiani

**ARCI MODENA COMITATO PROVINCIALE aps**

www.arcimodena.org

**Presidente: Anna Lisa Lamazzi**  
**Vice presidente vicario: Gerardo Bisaccia**  
**Vice presidente: Valerio Roncaglia**

**LE NOSTRE SEDI SUL TERRITORIO**

**MODENA e COMPRESORIO**  
via IV Novembre, 40/L  
41123 Modena  
0592924711  
modena@arcimo.it  
**Orario:** dal lunedì ai venerdì 9 - 13 e 14.30 - 18.30

**SASSUOLO**  
c/o Circolo Ottavio Tassi  
via Repubblica, 32  
41049 Sassuolo  
distrettoarcimodena@arcimo.it  
**Orario:** martedì 10 - 12; giovedì 15 - 17

**CARPI**  
via Peruzzi, 22  
41012 Carpi  
059695898  
zonacarp@arcimo.it  
**Orario:** lunedì e venerdì 15.30 - 18.30; giovedì 9 - 13

**VIGNOLA**  
c/o Circolo Ribalta  
via Zenzano, 1  
41058 Vignola  
zonacastelfranco@arcimo.it  
**Orario:** giovedì 15 - 18

**CASTELFRANCO**  
c/o Pol. Castelfranco  
via A. Costa, 29  
41013 Castelfranco Emilia  
3389803595  
zonacastelfranco@arcimo.it  
**Orario:** mercoledì 15 - 18